

SPAR PÅ ENERGIEN I DIN BYGNING

- nye bygninger

Energimærkningsrapport
El-vej 2
6000 Kolding

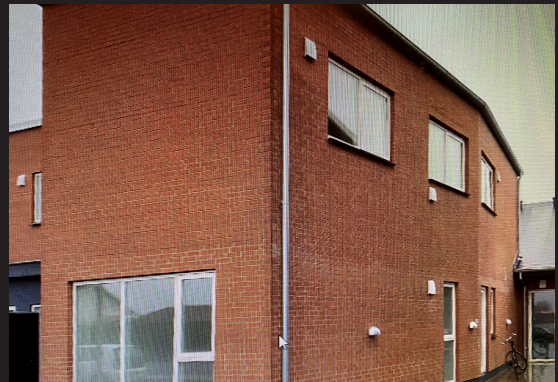

Bygningens energimærke:



Gyldig fra 22. december 2020
Til den 22. december 2030.

Energimærkningsnummer 311484837



Energistyrelsen

Denne rapport er udskrevet fra www.boligejer.dk, og er derfor tilgængelig for offentligheden. Det faktiske energiforbrug i bygningen fremgår ikke af rapporten, da denne oplysning er fortrolig for enfamiliehuse.

ENERGIKONSULENTENS KONKLUSION

Denne rapport indeholder konklusionen af den bygningsgennemgang, der er foretaget for at kontrollere om bygningen lever op til energikravene til nye bygninger i byggetilladelsen.

Konklusionen er at

BYGNINGEN LEVER OP TIL KRAVENE I BYGGETILLADELSEN

Med venlig hilsen

Torben Sandager

Sandager Bygge- & Energirådgivning ApS

Vejlevej 26, 8700 Horsens

tvs@sandager.nu

tlf. 76260260

ENERGIKONSULENTENS UDDYBENDE KOMMENTARER

Om byggetilladelsen

Energimærket er udarbejdet på baggrund af byggetilladelsen af 03-05-2019.

Byggetilladelsen angiver at byggeriet skal udføres i henhold til bygningsreglement 2018. Byggeriet er klassificeret som energiklasse 2018.

Om energirammen

Det kombinerede blowertestresultat ved Specifik lækage undertryk og Specifik lækage overtryk på 50Pa resulterer i et gennemsnit på 0,632 l/s/m², hvilket er mindre end gældende krav i Bygningsreglementet.

Det beregnede energiforbrug er 31,0 kWh/m² år, hvilket opfylder kravet for energiklasse 2018 i BR18 på 37,0 kWh/m² år.

Det vurderes derfor at energirammen overholdes i henhold til de gældende krav.

Om varmetabsrammen

Det samlede dimensionerende transmissionstab, er 11,1 W/m². Dette overholder det maksimalt tilladte transmissionstab på 17,1 W/m².

Det vurderes derfor at varmetabsrammen overholdes i henhold til de gældende krav.

Om mindste varmeisolering

Det vurderes at kravene til mindste varmeisolering overholdes.

Om installationerne

Der er installeret fjernvarme samt varmegenvinding.

Andre kommentarer

Energimærket er beregnet som et standardforbrug, der baseres på en fyringssæson for et normalår, som er bestemt ud fra vejrstatistik fra DMI og Teknologisk Institut. Alle rum, som indgår i det opvarmede areal, er forudsat opvarmet til 20 grader hele døgnet året rundt. Der kan være store forskelle mellem disse standardforudsætninger, og den faktiske brugeradfærd med hensyn til opvarmning og udluftning af ejendommen, samt forbrug af varmt brugsvand.

BBR-oplysninger er ikke færdigbearbejdet pga. ny opførelse af bebyggelse.

De anviste energipriser er beregnet ud fra en række grundlæggende standardforudsætninger og vil kunne afvige i forhold til en kommende sammenligning med en årsopgørelse. En afvigelse kan eksempelvis være i forhold til det daglige brugsmønster, antal beboere eller de ønskede rumtemperaturer i bygningen på årsbasis.

Energipriserne har ingen indflydelse på energimærkets indplacering.

ENERGIMÆRKET

ENERGIMÆRKNING AF NYE BYGNINGER

Energimærkning af nyopførte bygninger har til formål at kontrollere om bygningen lever op til energikravene i byggetilladelsen.

Mærkningen udføres af en energikonsulent som måler bygningen op og undersøger kvaliteten af isolering, vinduer og døre, varmeinstallation m.v. På det grundlag vurderer konsulenten om bygningen lever op til bygningsreglementets energikrav og evt. særlige krav i byggetilladelsen.

Bygningsreglementet sætter krav til hvor meget energi, der skal tilføres bygningen udefra (energiramme) ved normal brug af bygningen. Derudover sætter reglementet minimumskrav til isoleringsstandard af bygningen (Varmetab) og til visse bygningskomponenter og installationer (mindste varmeisolering, effektivitet mv.).



BYGNINGENS ENERGIMÆRKE

På energimærkningsskalaen vises bygningens nuværende energimærke.

Nye bygninger skal i dag som minimum leve op til energikravene for A2015.



Årligt varmeforbrug

4,56 MWh fjernvarme 5.594 kr

Samlet energiudgift 5.594 kr

Samlet CO₂ udledning 0,30 ton

BAGGRUNDSINFORMATION

BYGNINGSBESKRIVELSE

Hovedbygning

Adresse	El-vej 2, 6000 Kolding
BBR nr.....	621-203222-6
Bygningens anvendelse i følge BBR.....	Række- og kædehus (131)
Opførelsesår	2020
Varmeforsyning.....	Fjernvarme
Supplerende varme.....	Ingen
Boligareal i følge BBR	143 m ²
Erhvervsareal i følge BBR	0 m ²
Opvarmet bygningsareal.....	142,6 m ²
Heraf tagetage opvarmet.....	0 m ²
Heraf kælderetage opvarmet	0 m ²
Uopvarmet kælderetage.....	0 m ²
Energimærke	A2015

KOMMENTARER TIL BYGNINGSBESKRIVELSEN

Ejendommen er et nyrenoveret bolig som fremstår i tidstypiske materialer.

Tagkonstruktionen er opbygget som fladt tag fald 1:40 på bjælkespær, med udvendig membran. Lofter er opbygget som vandrette lofter med en gennemsnits isolering på min. 570mm kl. 41i lukket konstruktion, samt loftsbeklædninger med gips.

Ydervægge er opbygget i tykkelse på 410 mm med formur i teglsten, 190 mm isolering kl. 37 samt bagmur i porebeton.

Vinduer er monteret med 3 lags energiruder. Der er isoleret ekstra i false, således der ikke er linietaf.

Gulve er opbygget med dels træ og dels klinker på beton. Der er isoleret med 380 mm ekspanderet Polystyren kl. 31 samt sandfyld

Ventilation er foretaget med et varmegenvindings anlæg som Nilan placeret i loftrum. Derudover er der naturlig ventilation, som kommer igennem døre og vinduer.

Ejendommen opvarmes med fjernvarme..

Der er gulvarme i alle rum.

Varmt vand etableres igennem en fjernvarmetilsluttet varmtvandsveksler.

Der er automatik på alle gulvslanger samt centralt placeret termostaføler i hvert rum.

FIRMA

Firmanummer 600197
CVR-nummer 30527399

Sandager Bygge- & Energirådgivning ApS

Vejlevej 26, 8700 Horsens

tvsl@sandager.nu

tlf. 76260260

Ved energikonsulent

Torben Sandager

KLAGEMULIGHEDER

Du kan som ejer eller køber af ejendommen klage over faglige og kvalitetsmæssige forhold vedrørende energimærkningen. Klagen skal i første omgang rettes til det certificerede energimærkningsfirma, der har udarbejdet mærkningen.

Klagen skal være modtaget hos det certificerede energimærkningsfirma, senest:

- 1 år efter energimærkningsrapportens dato, eller
- 1 år efter den overtagelsesdag, som er aftalt mellem sælger og køber, hvis bygningen efter indberetningen af energimærkningsrapporten har fået ny ejer, dog senest 6 år efter energimærkningsrapportens datering.

Klagen skal indgives på et skema, som er udarbejdet af Energistyrelsen. Dette skema finder du på <https://ens.dk/ansvarsomraader/energimaerkning-af-bygninger/klagevejledning>

Det certificerede energimærkningsfirma behandler klagen og meddeler skriftligt sin afgørelse af klagen til dig som klager. Det certificerede energimærkningsfirmas afgørelse kan herefter påklages til Energistyrelsen. Dette skal ske inden 4 uger efter modtagelsen af det certificerede energimærkningsfirmas afgørelse af sagen.

Klagen kan i alle tilfælde indbringes af bygningens ejer, herunder i givet fald en ejerforening, en andelsforening, anpartsforening eller et boligselskab, ejere af ejerlejligheder, andelshavere, anpartshavere og aktionærer i et boligselskab, samt købere eller erhververe af energimærkede bygninger eller lejligheder.

Reglerne fremgår af §§ 38 og 39 i bekendtgørelse nr. 793 af 7. juli 2019 med senere ændringer.

Energistyrelsen fører tilsyn med energimærkningsordningen. Til brug for stikprøvekontrol af om energimærkningspligten er overholdt, kan Energistyrelsen indhente oplysninger i elektronisk form fra andre offentlige myndigheder om bygninger og ejerforhold mv. med henblik på at kunne foretage samkøring af registre i kontroløjemed.

Energistyrelsens adresse er:

Energistyrelsen

Carsten Niebuhrs Gade 43

1577 København V

E-mail: ens@ens.dk

Energimærke

El-vej 2
6000 Kolding



Energistyrelsen

Gyldig fra den 22. december 2020 til den 22. december 2030

Energimærkningsnummer 311484837